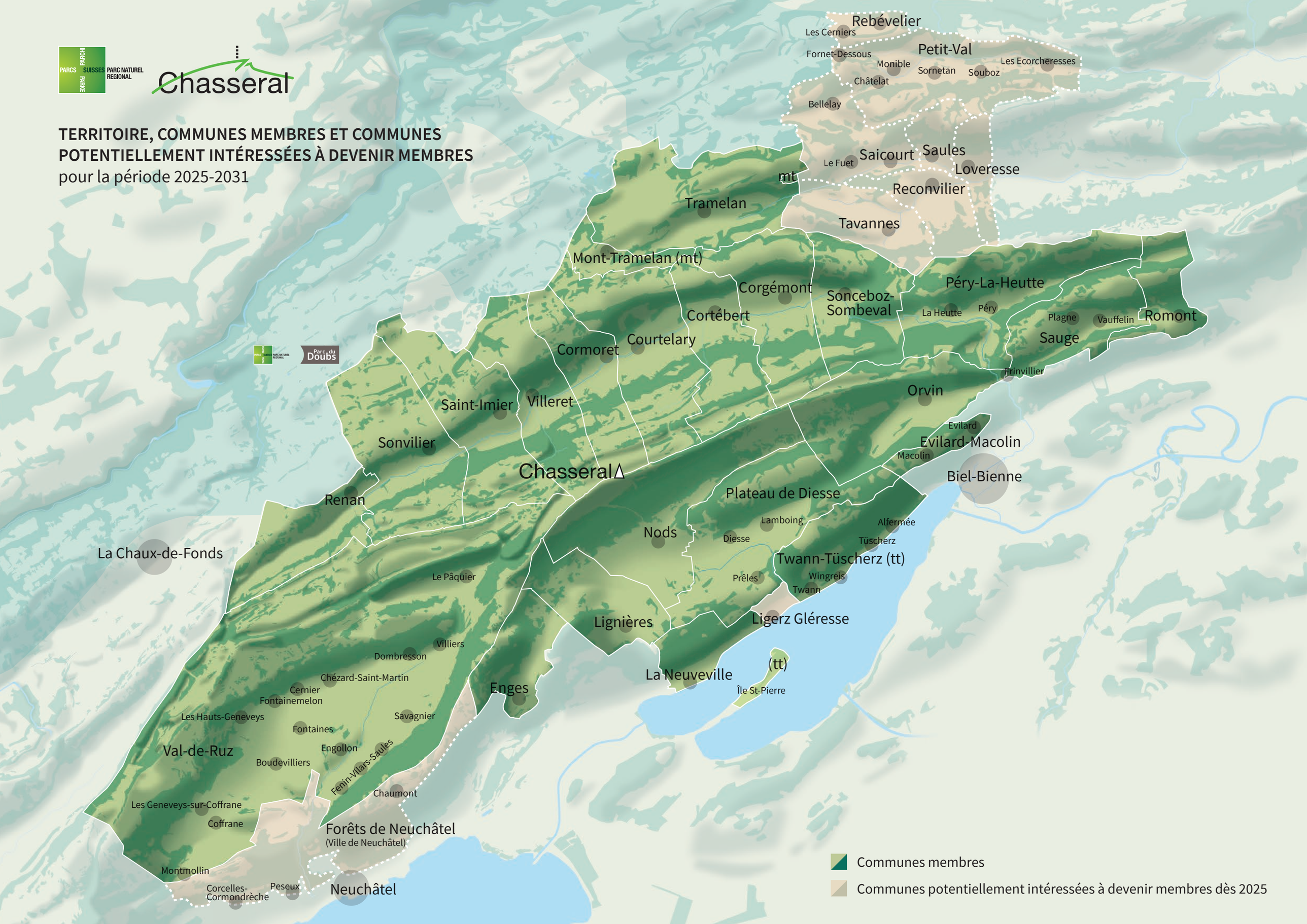TERRITOIRE, COMMUNES MEMBRES ET COMMUNES POTENTIELLEMENT INTÉRESSÉES À DEVENIR MEMBRES
pour la période 2025-2031